

Autor

Institution Gemeinde Lemwerder
 Abteilung FB 2 - Techn. Dienste, Planung u. Ordnung
 Straße Stedinger Str. 51
 PLZ 27809
 Stadt Lemwerder
 Land Deutschland
 Ansprechpartner Dennis Paack
 Telefon +49-421-6739-34
 E-Mail paack@lemwerder.de



Erstellt mit **DataCollect Webreporter** Version 1.0 am 30.04.2021 11:08:22

Messstelle

Name Mobil
 Rtg. kommend (Name)
 Rtg. gehend (Name)
 Vmax StVO 
 Kommentar
 Gerätetyp **DSD**

Zeitbereich

Startdatum 30.03.2021 13:00
 Enddatum 15.04.2021 04:59
 Tage Mo, Di, Mi, Do, Fr, Sa, So
 Zeitintervall 60 Minuten
 Zeitfenster / Tag 00:00 - 23:59

Geschwindigkeitsklassen [V in km/h]

Zeit	Σ	10	20	30	40	50	60	70	80	90	100	110	>110
00:00-06:00	28	0	7	13	8	0	0	0	0	0	0	0	0
06:00-09:00	232	3	46	135	48	0	0	0	0	0	0	0	0
15:00-19:00	971	1	216	576	168	10	0	0	0	0	0	0	0
06:00-22:00	2626	13	534	1571	479	28	1	0	0	0	0	0	0
00:00-24:00	2683	13	548	1601	492	28	1	0	0	0	0	0	0

Geschwindigkeitskennzahlen [V in km/h]



DSD SAFETY Erfolg

Vmin	Vavg	Vmax	V15	V50	V85	Vexc %
3	25	51	19	25	32	19.4

Vin	Vout	Vred	Vred %
25	23	-2	-8

Beschreibungen

Vmin: Minimale Geschwindigkeit
 Vavg: Durchschnittliche Geschwindigkeit
 Vmax: Maximale Geschwindigkeit
 V15: Grenzggeschwindigkeit für die ersten 15% der Fahrzeuge
 V50: Grenzggeschwindigkeit für die ersten 50% der Fahrzeuge

V85: Grenzggeschwindigkeit für die ersten 85% der Fahrzeuge
 Vexc %: Geschwindigkeitsüberschreitung in %
 Vin: Durchschnittliche Eintrittsgeschwindigkeit
 Vout: Durchschnittliche Austrittsgeschwindigkeit
 Vred: Durchschnittliche Reduktion der Geschwindigkeit zwischen Eintritt und Austritt

Autor

Institution	Gemeinde Lemwerder
Abteilung	FB 2 - Techn. Dienste, Planung u. Ordnung
Straße	Stedinger Str. 51
PLZ	27809
Stadt	Lemwerder
Land	Deutschland
Ansprechpartner	Dennis Paack
Telefon	+49-421-6739-34
E-Mail	paack@lemwerder.de



Erstellt mit **DataCollect Webreporter** Version 1.0 am 30.04.2021 11:08:23

Messtelle

Name	Mobil
Rtg. kommend (Name)	
Rtg. gehend (Name)	
Vmax StVO	
Kommentar	
Gerätetyp	DSD

Zeitbereich

Startdatum	30.03.2021 13:00
Enddatum	15.04.2021 04:59
Tage	Mo, Di, Mi, Do, Fr, Sa, So
Zeitintervall	60 Minuten
Zeitfenster / Tag	00:00 - 23:59

Verkehrsmengen Ganglinie

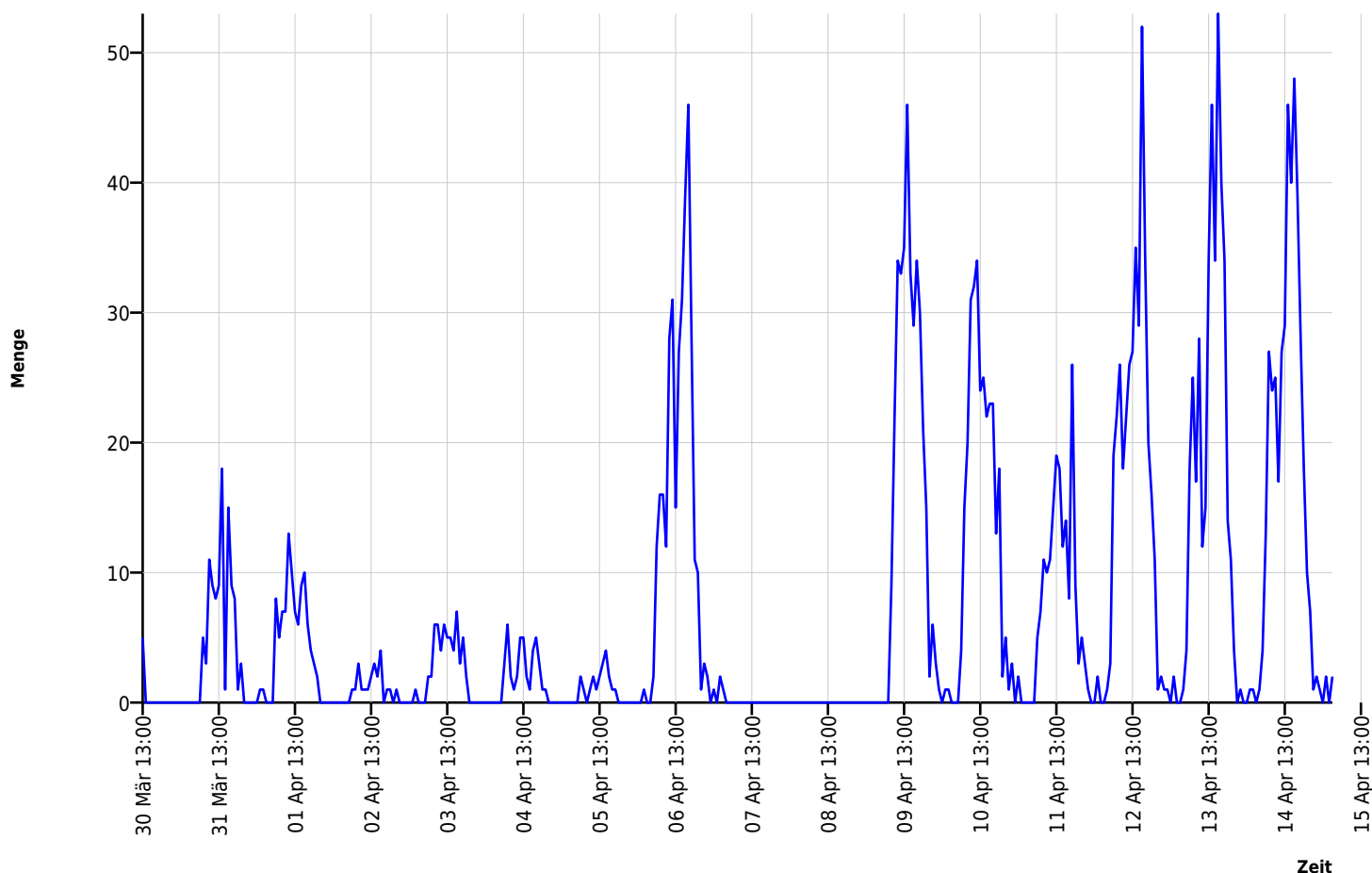

Autor

Institution Gemeinde Lemwerder
 Abteilung FB 2 - Techn. Dienste, Planung u. Ordnung
 Straße Stedinger Str. 51
 PLZ 27809
 Stadt Lemwerder
 Land Deutschland
 Ansprechpartner Dennis Paack
 Telefon +49-421-6739-34
 E-Mail paack@lemwerder.de



Erstellt mit **DataCollect Webreporter** Version 1.0 am 30.04.2021 11:08:23

Messtelle

Name Mobil/ Feldstraße
 Rtg. kommend (Name) Bardewischer Straße
 Rtg. gehend (Name) Meisenweg
 Vmax StVO 
 Kommentar
 Gerätetyp **DSD**

Zeitbereich

Startdatum 30.03.2021 13:00
 Enddatum 15.04.2021 04:59
 Tage Mo, Di, Mi, Do, Fr, Sa, So
 Zeitintervall 60 Minuten
 Zeitfenster / Tag 00:00 - 23:59

Geschwindigkeits-Diagramm

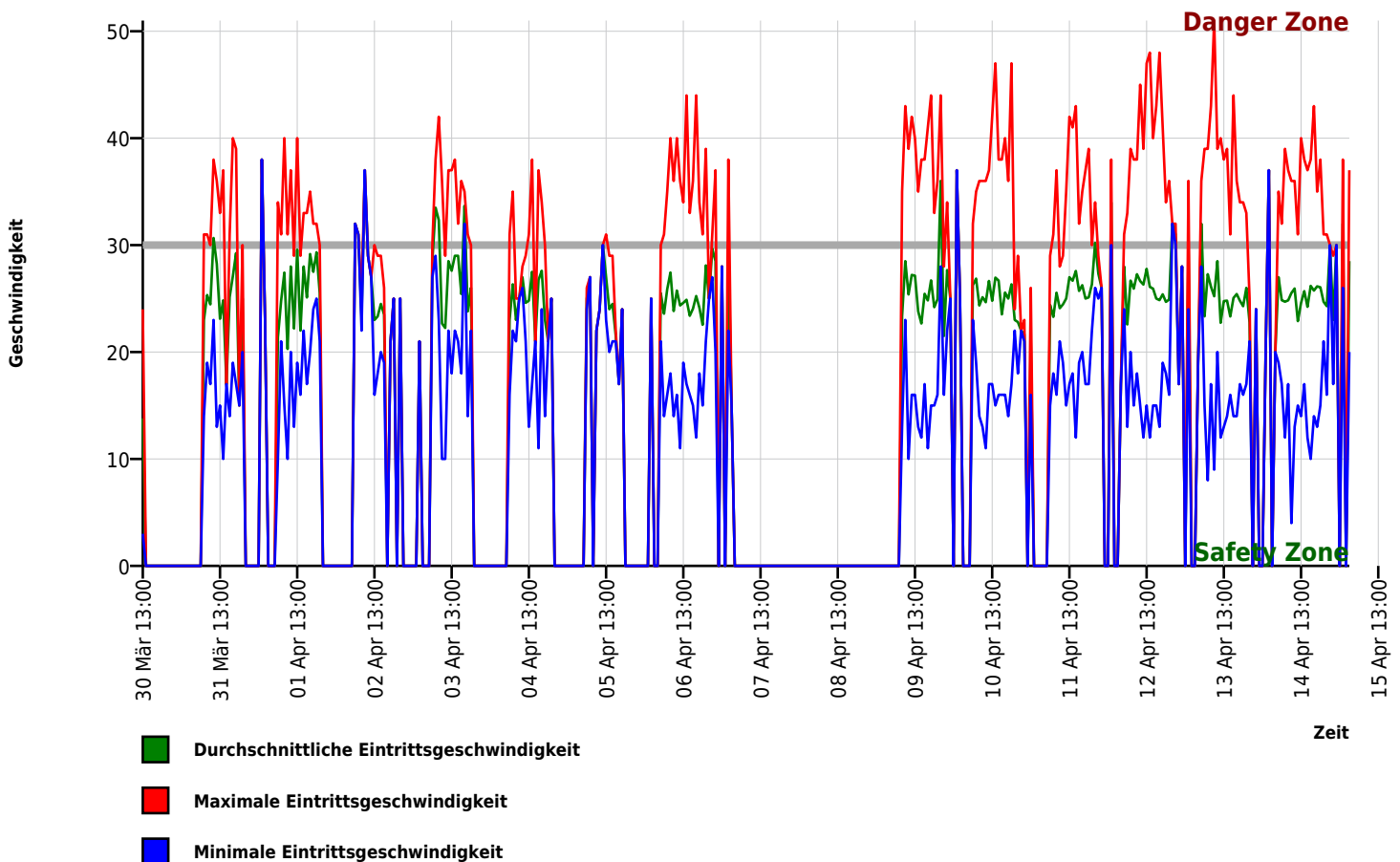

Autor

Institution	Gemeinde Lemwerder
Abteilung	FB 2 - Techn. Dienste, Planung u. Ordnung
Straße	Stedinger Str. 51
PLZ	27809
Stadt	Lemwerder
Land	Deutschland
Ansprechpartner	Dennis Paack
Telefon	+49-421-6739-34
E-Mail	paack@lemwerder.de



Erstellt mit **DataCollect Webreporter** Version 1.0 am 30.04.2021 11:08:23

Messtelle

Name	Mobil
Rtg. kommend (Name)	
Rtg. gehend (Name)	
Vmax StVO	
Kommentar	
Gerätetyp	DSD

Zeitbereich

Startdatum	30.03.2021 13:00
Enddatum	15.04.2021 04:59
Tage	Mo, Di, Mi, Do, Fr, Sa, So
Zeitintervall	60 Minuten
Zeitfenster / Tag	00:00 - 23:59

Geschwindigkeits-Histogramm

