

Verteilung Geschwindigkeit

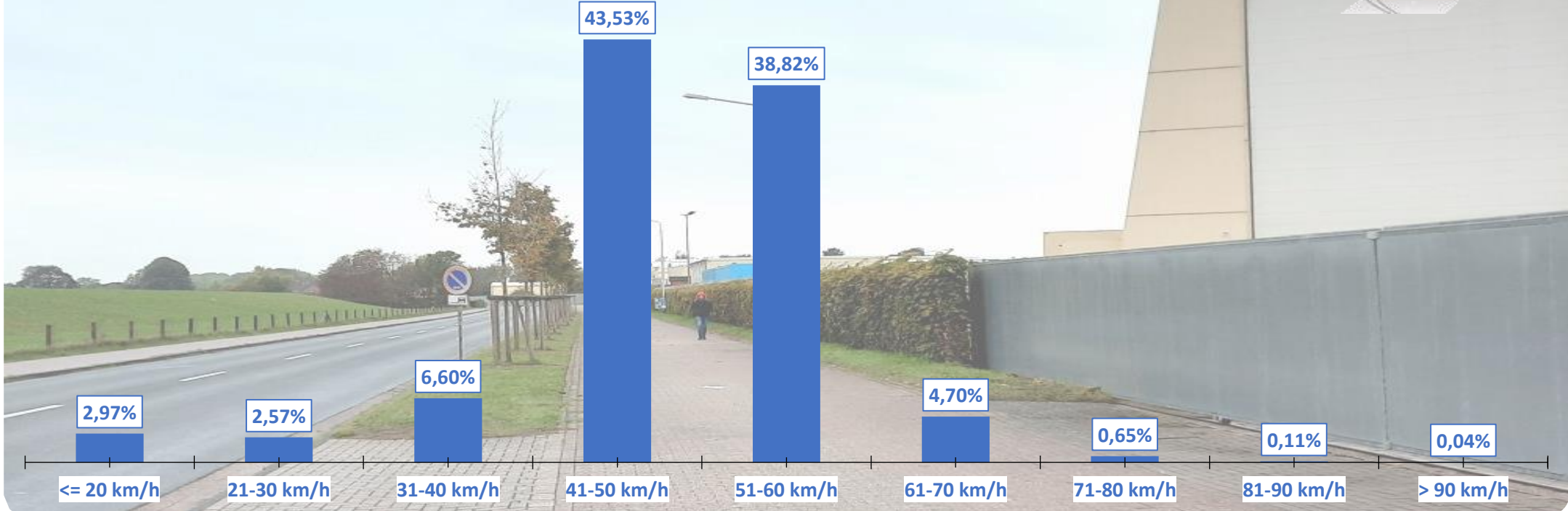

Auswertzeit	Donnerstag, 8. Oktober 2020,09:00 - Donnerstag, 15. Oktober 2020,16:00					
Tempolimit	50 km/h	Werte	Fahrzeuge	Vd[km/h]	Vmax[km/h]	V85 [km/h]
Geschwindigkeitsübertretung	44,33 %	113159	22931	49	113	56
DTV	3145					
DJV	1147925					
Fahrtrichtung	Beide Richtungen					
Bearbeiter:	Verkehrswacht Wesermarsch					
Kommentar:	innerorts - 50 km/h					
Messort:	Lemwerder, Industriestraße					
Ankommende Fahrzeuge Richtung:	Westen					
Abfahrende Fahrzeuge Richtung:	Osten					



Verlauf Anzahl der Fahrzeuge

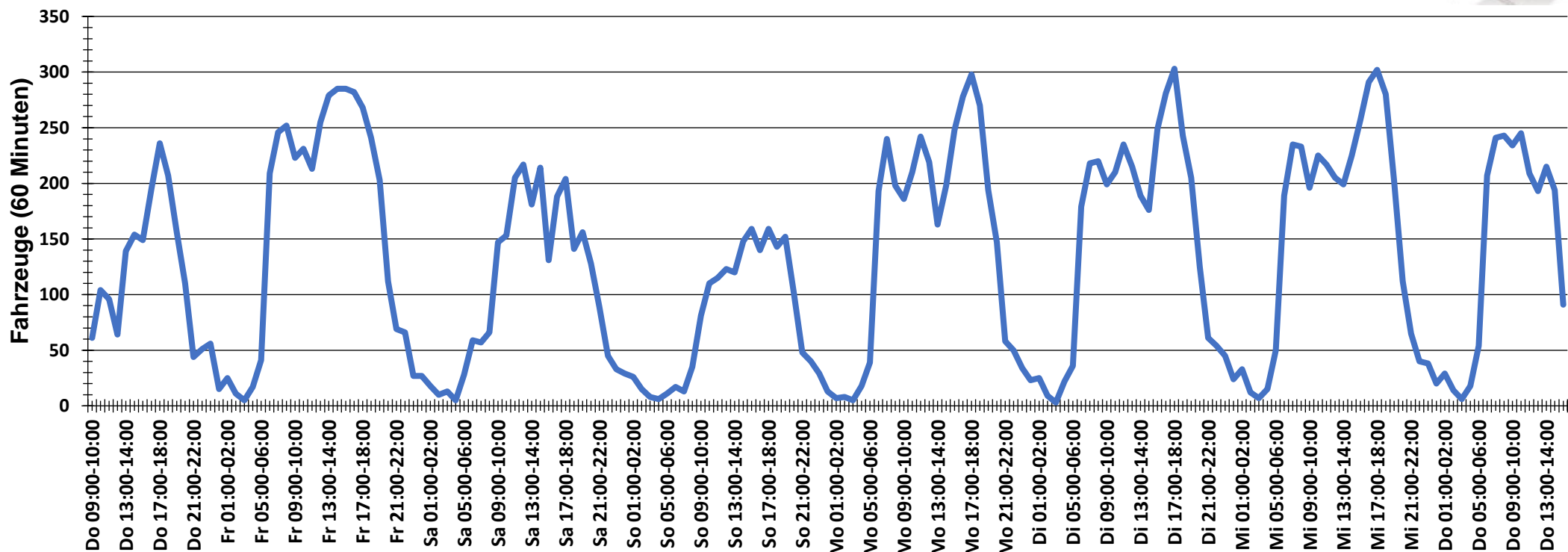

Auswertzeit Donnerstag, 8. Oktober 2020,09:00 - Donnerstag, 15. Oktober 2020,16:00						
Tempolimit	50 km/h	Werte	Fahrzeuge	Vd[km/h]	Vmax[km/h]	V85 [km/h]
Geschwindigkeitsübertretung	44,33 %	113159	22931	49	113	56
DTV	3145					
DJV	1147925					
Fahrtrichtung	Beide Richtungen					
Bearbeiter:	Verkehrswacht Wesermarsch					
Kommentar:	innerorts - 50 km/h					
Messort:	Lemwerder, Industriestraße					
Ankommende Fahrzeuge Richtung:	Westen					
Abfahrende Fahrzeuge Richtung:	Osten					



Verlauf Mittlere und Maximale Geschwindigkeit

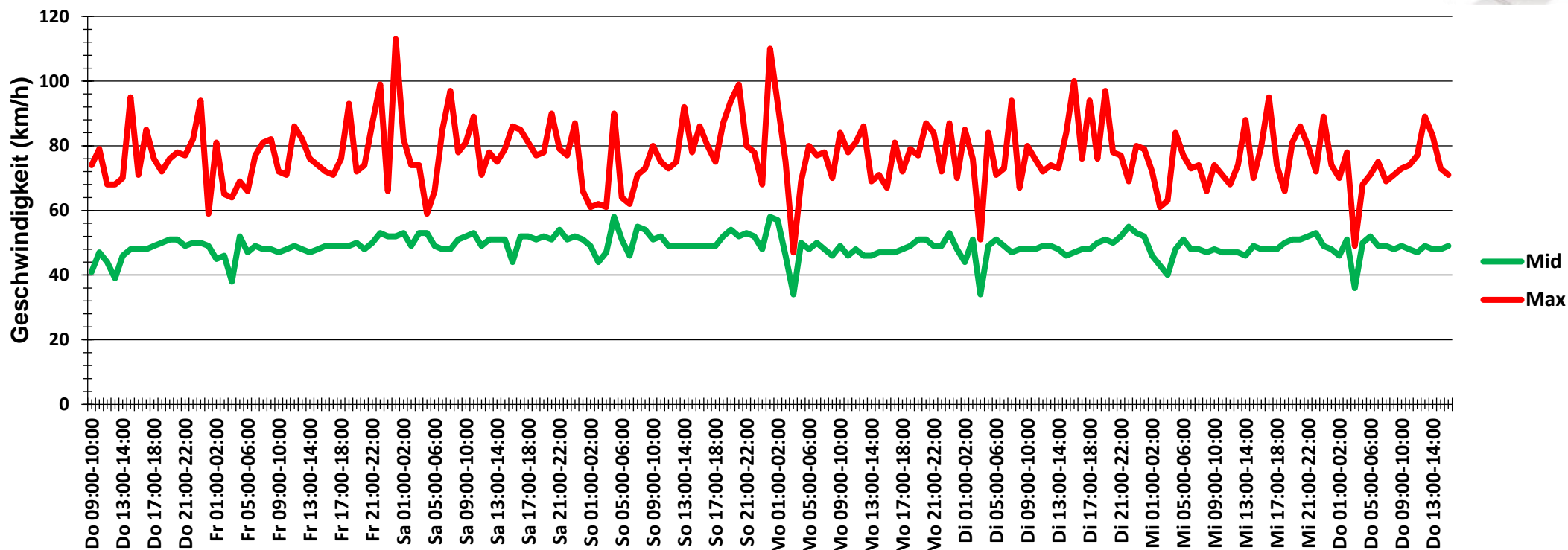

Auswertezeit Donnerstag, 8. Oktober 2020,09:00 - Donnerstag, 15. Oktober 2020,16:00						
Tempolimit	50 km/h	Werte	Fahrzeuge	Vd[km/h]	Vmax[km/h]	V85 [km/h]
Geschwindigkeitsübertretung	44,33 %	113159	22931	49	113	56
DTV	3145					
DJV	1147925					
Fahrtrichtung	Beide Richtungen					
Bearbeiter:	Verkehrswacht Wesermarsch					
Kommentar:	innerorts - 50 km/h					
Messort:	Lemwerder, Industriestraße					
Ankommende Fahrzeuge Richtung:	Westen					
Abfahrende Fahrzeuge Richtung:	Osten					



Verlauf V85, V50, V30

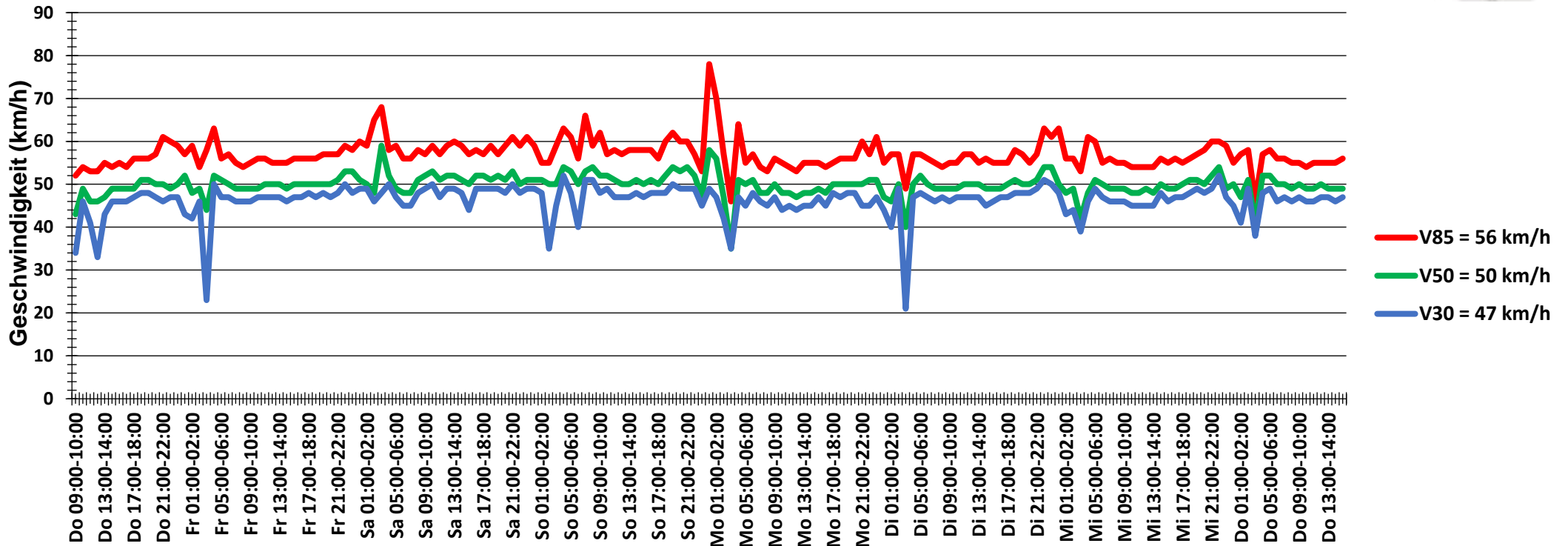

Auswertzeit Donnerstag, 8. Oktober 2020,09:00 - Donnerstag, 15. Oktober 2020,16:00						
Tempolimit	50 km/h	Werte	Fahrzeuge	Vd[km/h]	Vmax[km/h]	V85 [km/h]
Geschwindigkeitsübertretung	44,33 %	113159	22931	49	113	56
DTV	3145					
DJV	1147925					
Fahrtrichtung	Beide Richtungen					
Bearbeiter:	Verkehrswacht Wesermarsch					
Kommentar:	innerorts - 50 km/h					
Messort:	Lemwerder, Industriestraße					
Ankommende Fahrzeuge Richtung:	Westen					
Abfahrende Fahrzeuge Richtung:	Osten					