

**!WICHTIGE INFORMATION!**

**Für die Anlieger\*innen der Straße**

**Bargweg**

Ihre Nachricht vom / Ihr Zeichen    Mein Zeichen  
-    / -                                    **SKZ1207/2022-024**

**Gemeinde Lemwerder | Die Bürgermeisterin  
Fachbereich 4**

Tiefbau | Gemeindeentwicklung | Bauleitplanung |  
Straßen- und Gewässerunterhaltung | Bau- und  
Liegenschaftsverwaltung | Ordnung | Feuerwehr |  
Betriebshof

**Herr Paack  
Leitung**

**Telefon**                                    04 21 - 67 39 - 34

**Fax**    04 21 - 67 39 - 44

**email**                                        paack@lemwerder.de  
**Internet**                                    www.lemwerder.de

Auskunft erteilt                            Zimmer    Datum  
**Herr Paack**                                    **1.02**    **23.04.2024**

**Vollsperrung des Bargwegs für den Verkehr**

Grund der Sperrung ist die Erneuerung/Sanierung des Fahrbahnbelags

Sehr geehrte Damen und Herren,

ab dem **02.05. bis voraussichtlich 03.05.2024** wird der **Bargweg** im Bereich der Hausnummern **1 A bis 4 voll gesperrt**. Witterungsbedingte Verzögerungen sind möglich.

Am **30.04.2024** kommt es aufgrund der vorbereitenden Arbeiten (Spülarbeiten) in der Straße zu zeitweiligen Sperrungen. Bei diesem Schritt wird die schadhafte vorhandene Fahrbahndecke gelöst und entfernt. Ab dem 02.05. wird eine neue Tragschicht verbaut und anschließend eine Deckschicht in Asphalt hergestellt.

Dies bedeutet für die Anlieger\*innen der Hausnummern 1 A, 1, 2, 2 A, 3, 3 A und 4, dass sie ihre Grundstücke nur noch fußläufig über den Grünstreifen erreichen können. Parkplätze für die Anlieger\*innen stehen für diesen Zeitraum begrenzt auf dem Parkplatz der Tischlerei Müller zur Verfügung (nutzbarer Abschnitt siehe Anhang). Die Abfallbehälter und Gelben Säcke müssen jeweils an die Berner Straße (siehe Anhang) aufgestellt werden. Die GIB Entsorgung wurde darüber in Kenntnis gesetzt.

Sobald weitere Informationen vorliegen, werden die Anlieger\*innen seitens der Gemeinde Lemwerder hierüber informiert.

Vielen Dank für Ihr Verständnis!

Bei Rückfragen steht Ihnen Herr Piossek unter Tel. 0421 – 67 39 - 27 zur Verfügung.

Mit freundlichen Grüßen  
Im Auftrag

Gez. Paack

## Baustelle:

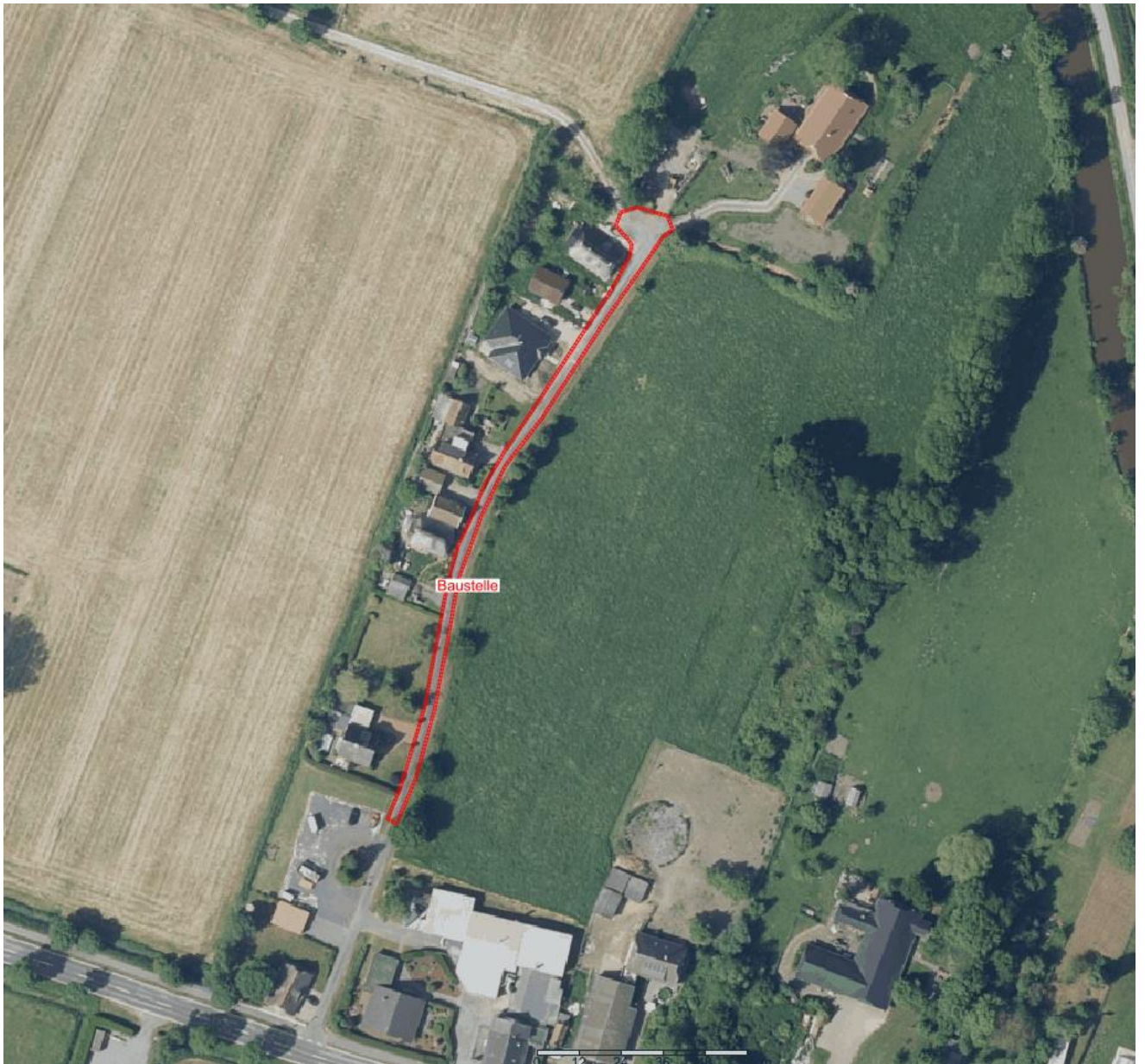

**Gemeinde Lemwerder**  
Rathaus  
Stedinger Str. 51  
27809 Lemwerder  
Tel.: 0421 / 67 39 - 0  
Fax: 0421 / 67 39 - 51  
gemeinde@lemwerder.de  
www.lemwerder.de

**Sprechzeiten**  
**vormittags:**  
Montag bis Freitag 8:30 - 12:00 Uhr  
**nachmittags:**  
Montag und Dienstag: 14:30 - 16:00 Uhr  
Donnerstag: 14:30 - 18:00 Uhr  
Zusätzliche Termine nach tel. Absprache

**Bankverbindung**  
Landessparkasse zu Oldenburg  
BLZ 280 501 00  
Kto.-Nr. 030 346 563  
**IBAN DE02 2805 0100 0030 3465 63**  
**BIC SLZODE22**

## Parkfläche Anwohner:

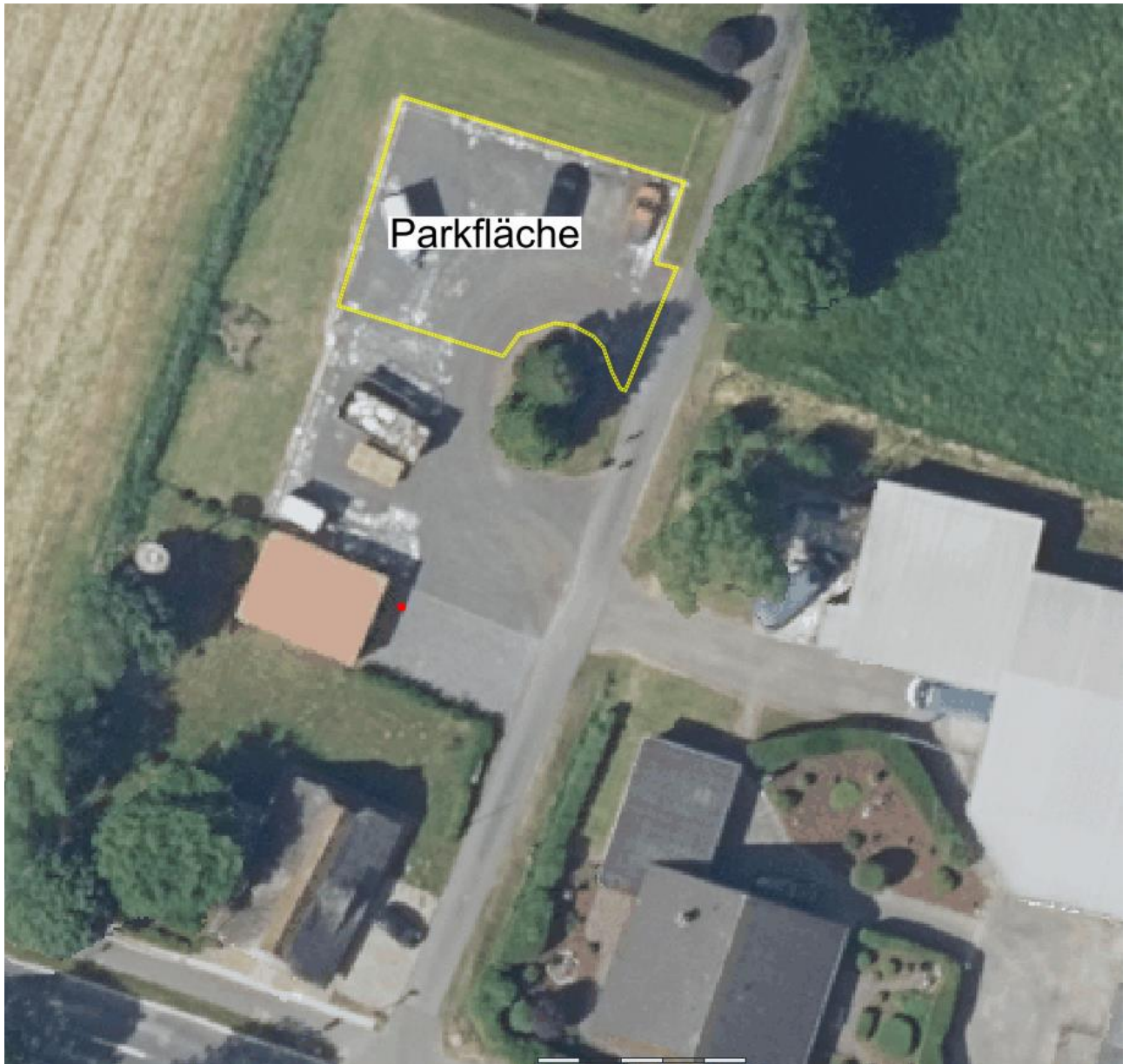

**Gemeinde Lemwerder**  
Rathaus  
Stedinger Str. 51  
27809 Lemwerder  
Tel.: 0421 / 67 39 - 0  
Fax: 0421 / 67 39 - 51  
gemeinde@lemwerder.de  
www.lemwerder.de

**Sprechzeiten**  
**vormittags:**  
Montag bis Freitag 8:30 - 12:00 Uhr  
**nachmittags:**  
Montag und Dienstag: 14:30 - 16:00 Uhr  
Donnerstag: 14:30 - 18:00 Uhr  
Zusätzliche Termine nach tel. Absprache

**Bankverbindung**  
Landessparkasse zu Oldenburg  
BLZ 280 501 00  
Kto.-Nr. 030 346 563  
**IBAN DE02 2805 0100 0030 3465 63**  
**BIC SLZODE22**

## Standort Müllentsorgung:



**Gemeinde Lemwerder**  
Rathaus  
Stedinger Str. 51  
27809 Lemwerder  
Tel.: 0421 / 67 39 - 0  
Fax: 0421 / 67 39 - 51  
gemeinde@lemwerder.de  
www.lemwerder.de

**Sprechzeiten**  
**vormittags:**  
Montag bis Freitag 8:30 - 12:00 Uhr  
**nachmittags:**  
Montag und Dienstag: 14:30 - 16:00 Uhr  
Donnerstag: 14:30 - 18:00 Uhr  
Zusätzliche Termine nach tel. Absprache

**Bankverbindung**  
Landessparkasse zu Oldenburg  
BLZ 280 501 00  
Kto.-Nr. 030 346 563  
**IBAN DE02 2805 0100 0030 3465 63**  
**BIC SLZODE22**